

An aerial photograph of a city, likely Rome, with a blue overlay. A white network of dots and lines is superimposed on the right side of the image, extending from the top right towards the center. The text is white and positioned on the left side of the image.

audioutdoor

IL TERRITORIO AUDIOOUTDOOR: GLI STRUMENTI A DISPOSIZIONE

Michaela Zanardi
Audioutdoor

Il territorio di Audioutdoor:
Il Sito Istituzionale

www.audioutdoor.it

audioutdoor

RILEVAZIONE OGGETTIVA

E IMPARZIALE DELLE AUDIENCE DEL MEDIA OUT OF HOME

Il territorio di Audioutdoor:

La ricerca

audioutdoor

01

Integrazione multiambiente

Audioutdoor misura le audience dei diversi ambienti dell'Out-of-Home.

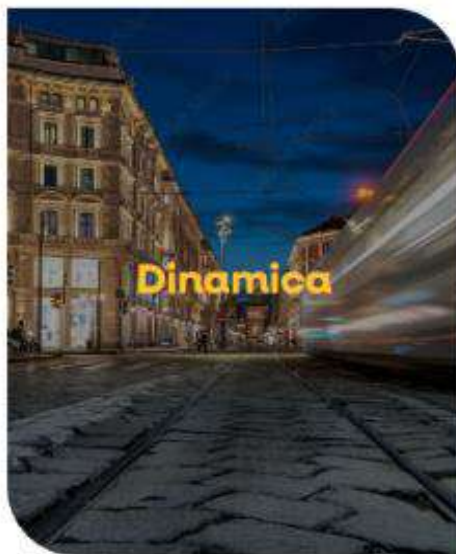
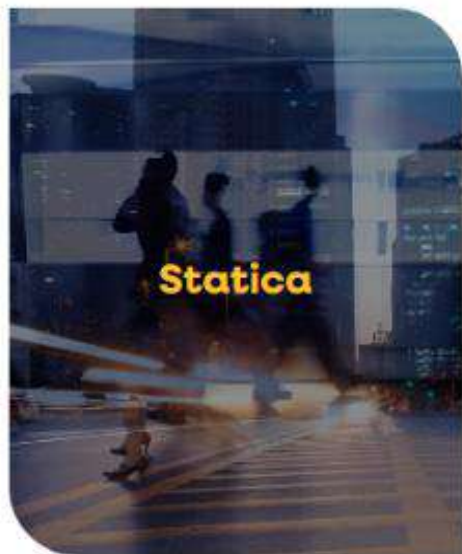

La storia

Una panoramica della storia di Audioutdoor, evidenziando il suo sviluppo nel settore dell'OOH advertising. Questo include i principali traguardi, le innovazioni introdotte e come l'azienda si è evoluta per soddisfare le esigenze del mercato pubblicitario moderno.

1980

INPE

Nasce con lo scopo di controllare le campagne

2005

AUDIPOSTER

Parte la ricerca innovativa per la valutazione delle audience dei poster

2014

AUDIOOUTDOOR

Si estende la ricerca ai formati di arredo urbano, metropolitane, dinamica, aeroporti e autostrade

2024

RILASCIO

della nuova ricerca statica con dati SDK

Il territorio di Audioutdoor: La certificazione AUDIT 4.0

AUDIT 4.0

Impresa OOH

Flusso Dati Validazione

- foto
- metadati

FTP →

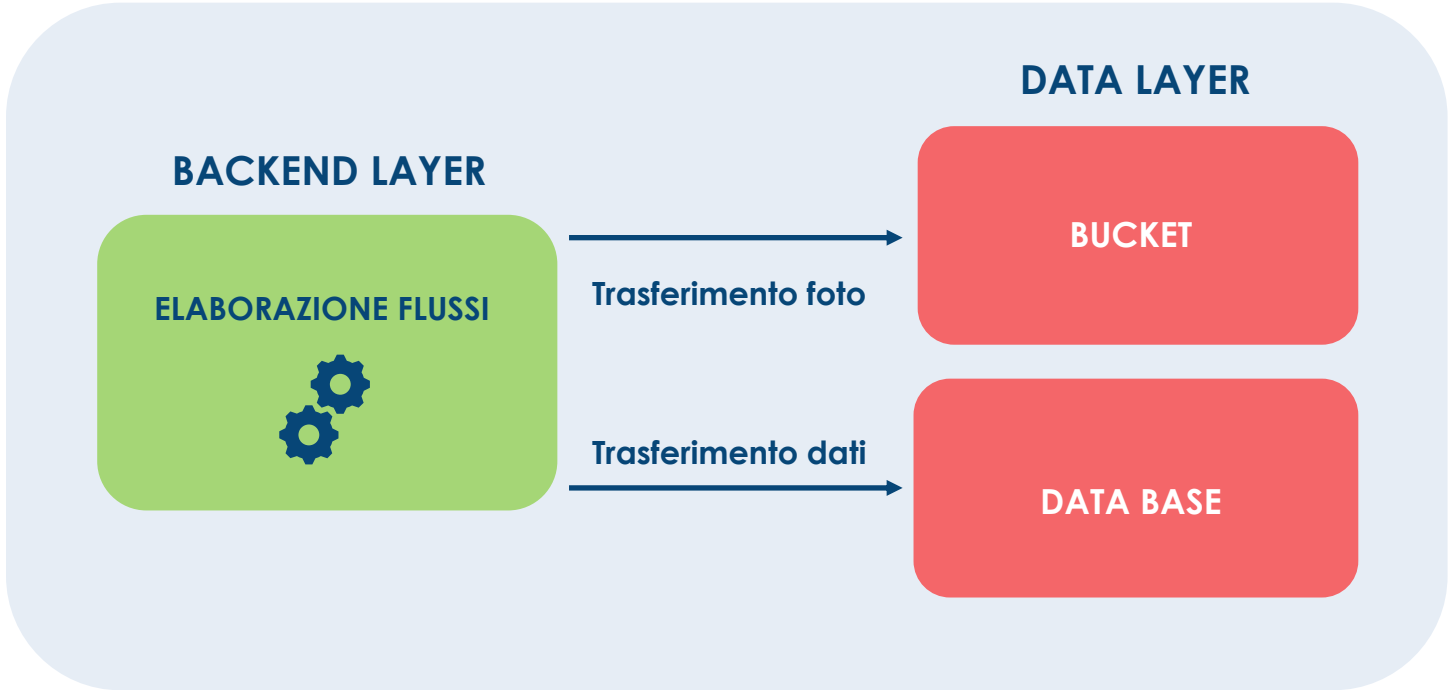

AUDIT 4.0		
Indirizzo	Codice Impianto	Immagine
PIAZZA ESQUILINO ANG. VIA ROSPIGLIOSI	109566	

Il territorio di Audioutdoor: La certificazione AUDIT 4.0

audioutdoor

02

AUDIT 4.0

Comuni 340+
Impianti 42.000 +
Tempi gg+1

Il territorio di Audioutdoor: La certificazione AUDIT 4.0

audioutdoor

02

Analisi Campagne

Analisi distribuzione Analisi quantitative **Elenco Affissioni** Elenco Affissioni Dettaglio Progressione Affissioni Campagna Mappa affissioni

Elenco affissioni

Descrizione Ciclo di Affissione	Descrizione Comune	Descrizione Tipo Impianto	Descrizione Formato	Quantità da piano	Quantità	
1 Ciclo 2024 (da 01-JAN-24 a 14-JAN-24)	ALESSANDRIA	PENSILINE MONO	100x140	10		
	Totale ALESSANDRIA			10		
	CREMONA	PENSILINE MONO	100x140	20		
	Totale CREMONA			20		
	VOGHERA	FERMATE BUS MONO	100x140	29		
		PENSILINE MONO	100x140	10		
	Totale VOGHERA			39		
	ROVERETO	PENSILINE MONO	140x200	15		
	Totale ROVERETO			15		
	RICCIONE	POSTER	600x300	1		
	Totale RICCIONE			1		
	PRATO	POSTER	600x300	8		
	Totale PRATO			8		
	PISTOIA	POSTER	600x300	1		
	Totale PISTOIA			1		
	Totale complessivo				94	

Aggiorna - Esporta

AUDIT 4.0

Comuni **340+**
Impianti **42.000 +**
Tempi **gg+1**

Il territorio di Audioutdoor: La certificazione AUDIT 4.0

audioutdoor

02

Elenco affissioni fotografie

AREA DEL CONTROLLO

Descrizione Ciclo di Affissione	Descrizione Campagna	Descrizione Comune	Descrizione Tipo Impianto	Descrizione Formato	Indirizzo	Codice Impianto	Quantità verifica OK	Quantità verifica NON OK	Flag foto extra sistema (di cui)	Motivo Rifiuto	Data Foto	Immagine
16 Ciclo 2021 (da 19-JUL-21 a 01-AUG-21)	PUBBLICITA' PER LA CITTA' FASE 2	MILANO	PRISMA/SENIOR/ROTOR/MASTER	320x240	PIAZZA ESQUILINO ANG.VIA ROSPIGLIOSI	109566	1	0			20/07/2021 0.00.00	
					VIA REPETTI FR.PENSILINA ATM	105435	1	0			20/07/2021 0.00.00	

Il territorio di Audioutdoor: La certificazione AUDIT 4.0

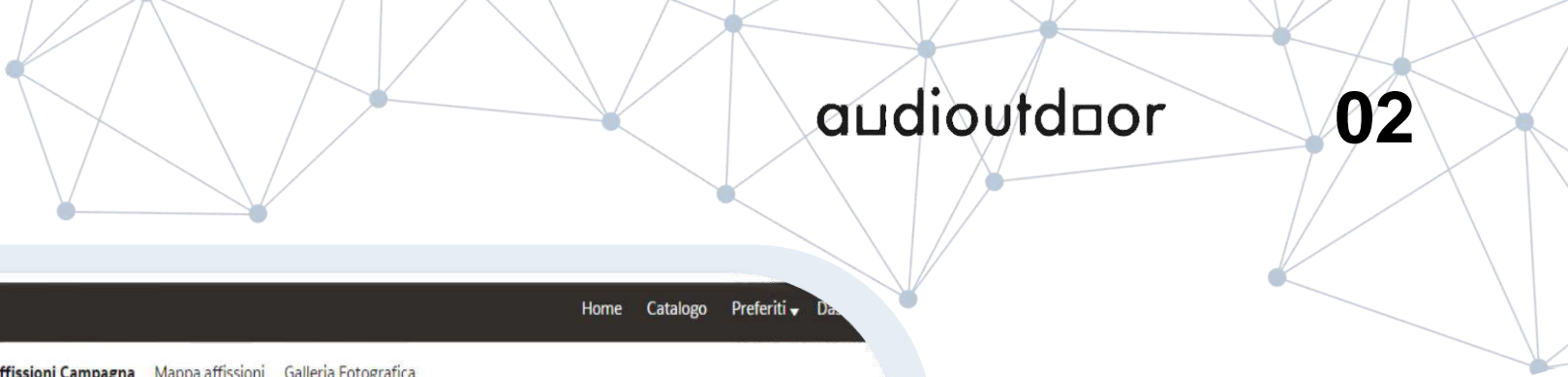

audioutdoor

02

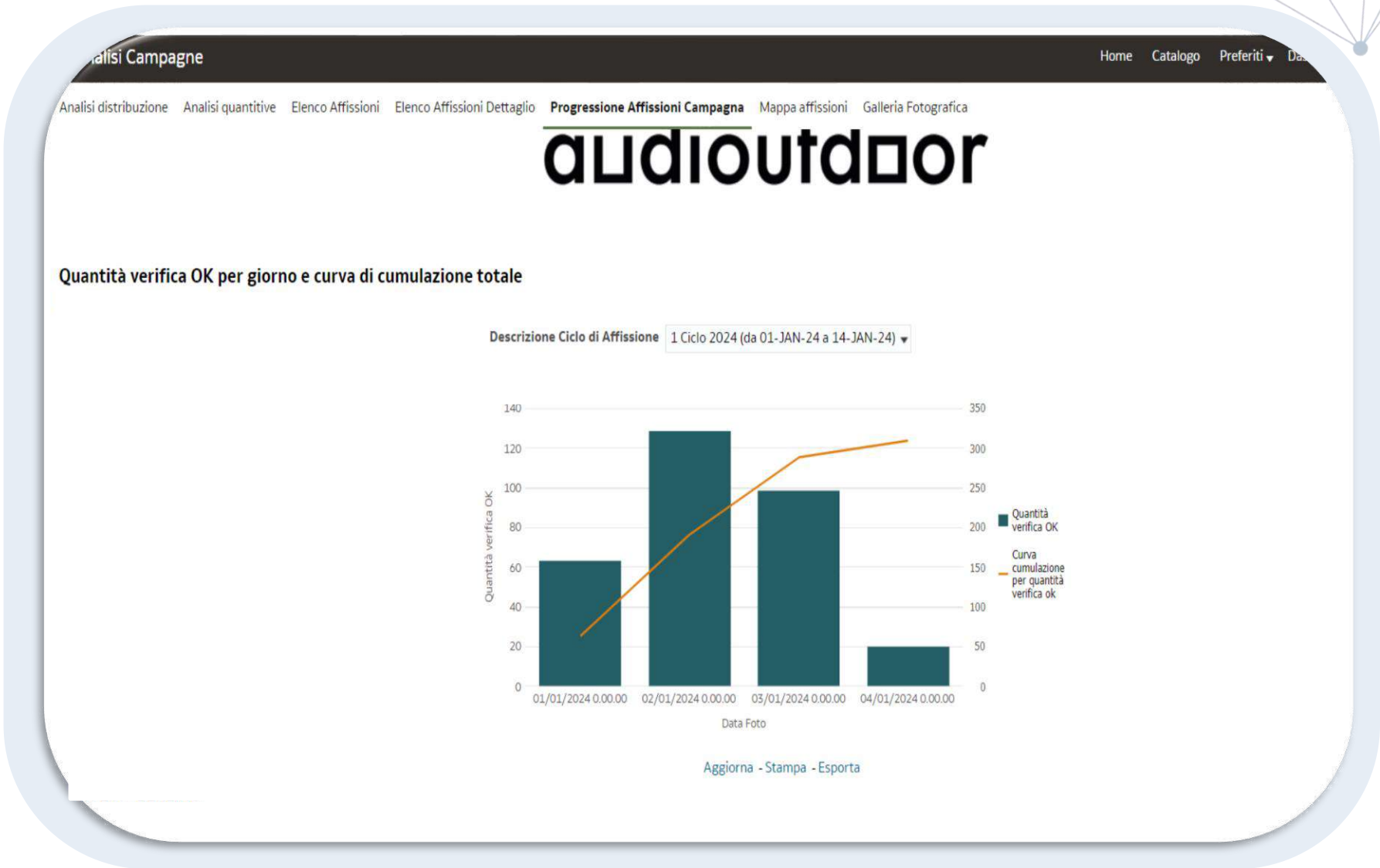

AUDIT 4.0

Ogni quattordicina :
Campagne OOH 200 +
Fotografie 16.000 +

Il territorio di Audioutdoor: Il Sistema Informativo

audioutdoor

03

Imprese OOH

Audioutdoor

Aziende, Agenzie, Centri Media

Il territorio di Audioutdoor: Il Sistema informativo

audioutdoor

03

- Visualizza Impianti (Visualize Plants) - represented by a magnifying glass icon.
- Visualizza Circuiti (Visualize Circuits) - represented by a circuit diagram icon.
- Pivot Impianti (Pivot Plants) - represented by a grid and summation symbol icon.
- GeoBox - represented by a location pin icon.
- Stima Investimenti OOH (Estimate OOH Investments) - represented by a line graph icon.
- DashBoard - represented by a pie chart icon.

The footer of the application includes the text "# Agenzia - *****" on the left and "Documentazione" with a gear icon on the right.

Il territorio di Audioutdoor: Il Sistema informativo

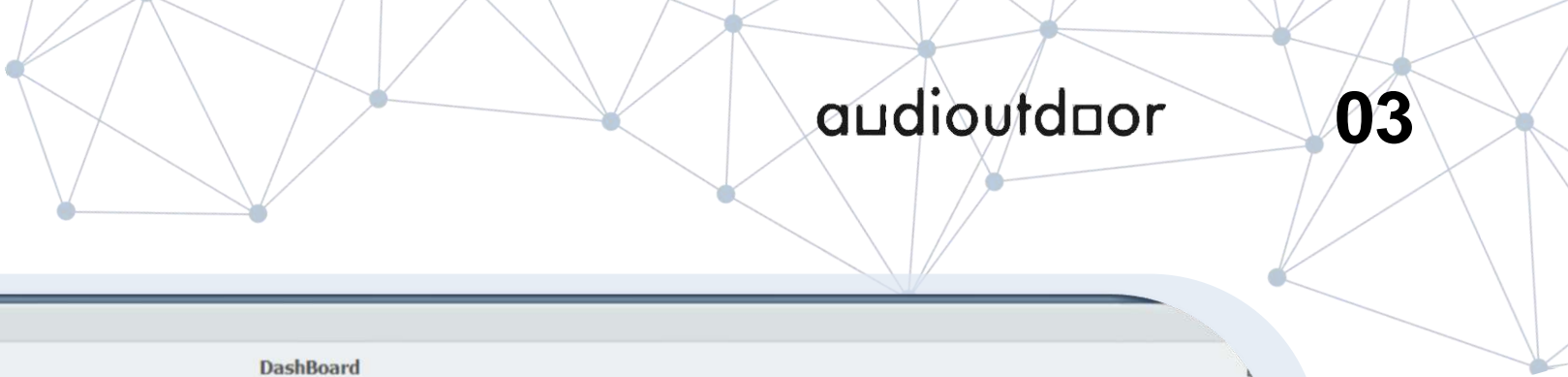

audioutdoor

03

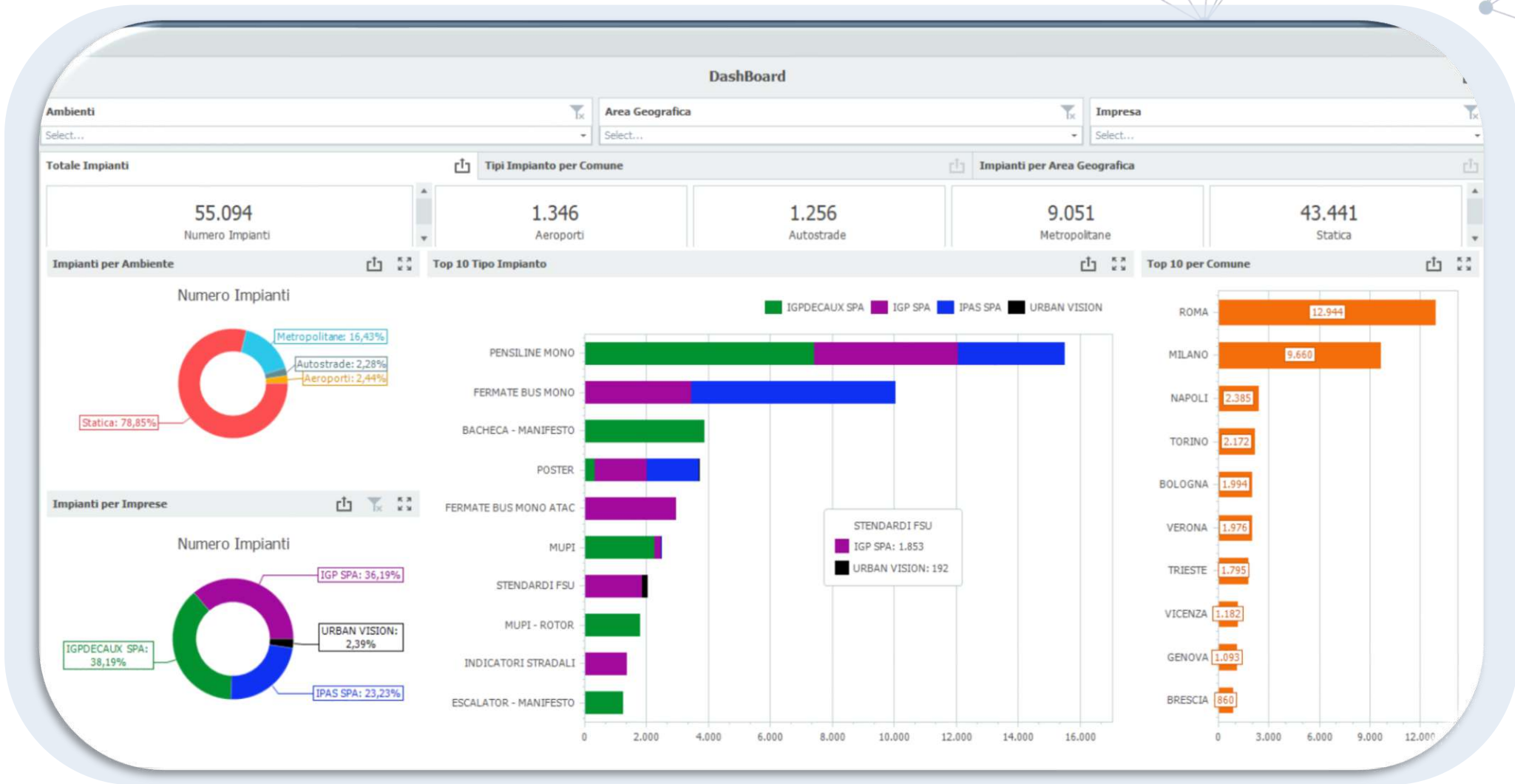

Il territorio di Audioutdoor: Il Sistema informativo

audioutdoor

03

Drag a column header here to group by that column

CARATTERISTICHE IMPIANTO												
Ambiente	Tipo Impianto	Formato	Comune	Indirizzo	Data Ultima Variazione	Soc. Fruitrice	Orient...	Coord. X	Coord. Y	Raggio cono di visibilità (m)	SOT	Liv
Statica	POSTER	300x200	ROMA	VIA GIOVANNIPOLI 110	11/11/2022	IGPDECAUX SPA	284	12,48327113	41,8608414	75		
Statica	POSTER	300x200	ROMA	VIA BANDINELLI BIANCHI RANUCCIO 130 Ci...	24/03/2023	IPAS SPA	120	12,588505	41,815927	75		
Statica	POSTER	300x200	ROMA	VIA BRAGAGLIA CARLO LODOVICO FR. CIV. ...	30/10/2023	IGP SPA	74	12,53588328	41,96624307	75		
Statica	POSTER	300x200	ROMA	VIA BRAGAGLIA CARLO LODOVICO FR. CIV. ...	30/10/2023	IGP SPA	269	12,53588328	41,96624307	75		
Statica	POSTER	300x200	ROMA	VIA NAMUSA AUFIDIO MT. 250 DA PIAZZA S...	30/10/2023	IGP SPA	359	12,57796578	41,87138593	75		
Statica	POSTER	300x200	ROMA	VIA PAPIRIA FRONTE CIV. 134 - VERSO VIA ...	30/10/2023	IGP SPA	164	12,5664646	41,86242066	75		
Statica	POSTER	300x200	ROMA	VIA PAPIRIA FRONTE CIV. 134 - VERSO VIA ...	30/10/2023	IGP SPA	359	12,5664646	41,86242066	75		
Statica	POSTER	300x200	ROMA	VIA TUSCOLANA MT. 30 DAL CIV. 555 ALT. P...	30/10/2023	IGP SPA	359	12,54385729	41,86449142	75		
Statica	POSTER	300x200	ROMA	VIA TUSCOLANA MT. 30 DAL CIV. 555 ALT. P...	30/10/2023	IGP SPA	179	12,54385729	41,86449142	75		
Statica	POSTER	300x200	ROMA	VIALE OCEANO INDIANO 60 Cimasa:7120-71...	24/03/2023	IPAS SPA	60	12,447688	41,823855	75		
Statica	POSTER	300x200	ROMA	VIALE OCEANO INDIANO 60 Cimasa:7120-71...	24/03/2023	IPAS SPA	240	12,447688	41,823855	75		
Statica	POSTER	300x200	ROMA	VIA DELLA MAGLIANA Cimasa:1045 rifer. 052...	24/03/2023	IPAS SPA	299	12,438066	41,833691	75		
Statica	POSTER	300x200	ROMA	P.LE HEGEL FR. CIV. 20	30/10/2023	IGP SPA	74	12,56108211	41,93811233	75		
Statica	POSTER	300x200	ROMA	P.LE HEGEL FR. CIV. 20	30/10/2023	IGP SPA	239	12,56108211	41,93811233	75		

Il territorio di Audioutdoor: Il Sistema informativo

audioutdoor

03

Data Table:

Selection	CARATTERISTICHE IMPIANTO					
	Ambiente	KeyUnique	Tipo Impianto	Formato	Comune	Indirizzo
<input type="checkbox"/>	Statica	2006.1279.F001...	POSTER A MEZZO TELO	400x700	ROMA	CORSO DI FRANCA...
<input type="checkbox"/>	Statica	40000370.F001...	POSTER	300x200	ROMA	CORSO DI FRANCA...
<input type="checkbox"/>	Statica	7017301	FERMATE BUS MONO ATAC	100x140	ROMA	CORSO FRANCA DI...
<input type="checkbox"/>	Statica	7017302	FERMATE BUS MONO ATAC	100x140	ROMA	CORSO FRANCA DI...
<input type="checkbox"/>	Statica	8108601	PENSILINE MONO	113x171	ROMA	CORSO FRANCA DI...
<input type="checkbox"/>	Statica	8302501	DIGITOTEM 72	92x162	ROMA	CORSO FRANCA DI...
<input type="checkbox"/>	Statica	7018101	FERMATE BUS MONO ATAC	100x140	ROMA	CORSO FRANCA DI...
<input type="checkbox"/>	Statica	7017501	FERMATE BUS MONO ATAC	70x100	ROMA	CORSO FRANCA DI...
<input type="checkbox"/>	Statica	7017502	FERMATE BUS MONO ATAC	70x100	ROMA	CORSO FRANCA DI...
<input type="checkbox"/>	Statica	8127001	PENSILINE MONO	113x171	ROMA	CORSO FRANCA DI...
<input type="checkbox"/>	Statica	8127002	PENSILINE MONO	113x171	ROMA	CORSO FRANCA DI...
<input type="checkbox"/>	Statica	7014201	FERMATE BUS MONO ATAC	100x140	ROMA	CORSO FRANCA DI...
<input type="checkbox"/>	Statica	7013401	FERMATE BUS MONO ATAC	100x140	ROMA	CORSO FRANCA DI...
<input type="checkbox"/>	Statica	8087802	PENSILINE MONO	113x171	ROMA	CORSO FRANCA DI...
<input type="checkbox"/>	Statica	8087801	PENSILINE MONO	113x171	ROMA	CORSO FRANCA DI...

Map View:

The map view shows the geographical location of the selected data point. The title is "POSIZIONE IMPIANTO" and "CARATTERISTICHE IMPIANTO 20061279.F001020 A (10008409)". The coordinates are displayed as:

- Coord. X: 12,468861
- Coord. Y: 41,945027

The map shows a street view of the area around Corso di Francia in Rome. A red pin marks the location of the selected data point. Other visible locations include Piazza Filippo Carli, Via Giuseppe Pecchio, Via Tullio Martello, and Via Francesco Mengotti.

Il territorio di Audioutdoor: Il Sistema informativo

audioutdoor

03

Data Table: CARATTERISTICHE IMPIANTO

Selection	Ambiente	KeyUnique	Tipo Impianto	Formato	Comune	Indirizzo
<input type="checkbox"/>	Statica	20061279.F001...	POSTER A MEZZO TELO	400x700	ROMA	CORSO DI FRANCA...
<input type="checkbox"/>	Statica	40000370.F001...	POSTER	300x200	ROMA	CORSO DI FRANCA...
<input type="checkbox"/>	Statica	7017301	FERMATE BUS MONO ATAC	100x140	ROMA	CORSO FRANCA DI...
<input type="checkbox"/>	Statica	7017302	FERMATE BUS MONO ATAC	100x140	ROMA	CORSO FRANCA DI...
<input type="checkbox"/>	Statica	8108601	PENSILINE MONO	113x171	ROMA	CORSO FRANCA DI...
<input type="checkbox"/>	Statica	8302501	DIGITOTEM 72	92x162	ROMA	CORSO FRANCA DI...
<input type="checkbox"/>	Statica	7018101	FERMATE BUS MONO ATAC	100x140	ROMA	CORSO FRANCA DI...
<input type="checkbox"/>	Statica	7017501	FERMATE BUS MONO ATAC	70x100	ROMA	CORSO FRANCA DI...
<input type="checkbox"/>	Statica	7017502	FERMATE BUS MONO ATAC	70x100	ROMA	CORSO FRANCA DI...
<input type="checkbox"/>	Statica	8127001	PENSILINE MONO	113x171	ROMA	CORSO FRANCA DI...
<input type="checkbox"/>	Statica	8127002	PENSILINE MONO	113x171	ROMA	CORSO FRANCA DI...
<input type="checkbox"/>	Statica	7014201	FERMATE BUS MONO ATAC	100x140	ROMA	CORSO FRANCA DI...
<input type="checkbox"/>	Statica	7013401	FERMATE BUS MONO ATAC	100x140	ROMA	CORSO FRANCA DI...
<input type="checkbox"/>	Statica	8087802	PENSILINE MONO	113x171	ROMA	CORSO FRANCA DI...

Map View: POSIZIONE IMPIANTO

CARATTERISTICHE IMPIANTO 20061279.F001020 A (10008409)

Coord. X: 12,468861 | Coord. Y: 41,945027

Impianto : 20061279.F001020 A (10008409)
IPAS SPA
CORSO DI FRANCA 213 Cimasa.01 rifer.
id.0526/CE226/P
ROMA
POSTER A MEZZO TELO - 400x700
Lat: 41,945027 - Lon: 12,468861

The interface includes a menu bar with options like 'Espandi', 'Esporta', 'Esporta selezionati per Gestione Posizionamenti', 'Esporta selezionati per Indagine', 'Esporta con tracciato input', 'Adatta colonne', 'Mostra rimosi e sospesi', 'Carica', and 'Salva Attuale'. The table has a filter bar at the bottom showing 'Comune = ROMA' and 'Indirizzo Contains franc'. The map shows the location of the selected installation in Rome, with a photo of the building overlaid on the map.

Il territorio di Audioutdoor: Il Sistema informativo

audioutdoor

03

CIRCUITO		CARATTERISTICHE IMPIANTO							
Società	Circ...	Data Inizio Validità	Data Fine Validità	Num. Impianti Comm.	Numero Impianti	Num. Giorni	Tipo Impianto	Formato	Comune
URBAN VISION	Gate Netw...	01/01/2021	31/12/2027	4	4	7	POSTER DIGITALE	1300x500	MILANO
URBAN VISION	Gate Netw...	01/01/2021	31/12/2027	4	4	7	POSTER DIGITALE	1600x400	MILANO
↳ Circuito: Line Network Milano									
URBAN VISION	Line Netwo...	16/12/2021	15/12/2026	5	5	7	POSTER DIGITALE	600x400	MILANO
URBAN VISION	Line Netwo...	16/12/2021	15/12/2026	5	5	7	POSTER DIGITALE	400x600	MILANO
URBAN VISION	Line Netwo...	16/12/2021	15/12/2026	5	5	7	POSTER DIGITALE	600x400	MILANO
URBAN VISION	Line Netwo...	16/12/2021	15/12/2026	5	5	7	POSTER DIGITALE	400x600	MILANO
URBAN VISION	Line Netwo...	16/12/2021	15/12/2026	5	5	7	POSTER DIGITALE	700x600	MILANO
↳ Circuito: MILANO - CORSO MATTEOTTI 4									
URBAN VISION	MILANO - ...	01/09/2022	30/11/2023	2	2	7	GRANDE FORMATO DIGITALE	1500x600	MILANO
URBAN VISION	MILANO - ...	01/09/2022	30/11/2023	2	2	7	GRANDE FORMATO DIGITALE	400x600	MILANO
↳ Circuito: MILANO - CORSO VENEZIA 51									
URBAN VISION	MILANO - ...	15/09/2022	30/11/2023	3	3	7	GRANDE FORMATO DIGITALE	400x600	MILANO

Il territorio di Audioutdoor: Il Sistema informativo

audioutdoor

03

Il territorio di Audioutdoor: Il Sistema informativo

audioutdoor

03

Comune	Indirizzo	Disegna Cono	Tipo Impianto	Ambie...
NAPOLI	VIA PARCO MARGHERITA DEL ALT. CI...	◆	POSTER	Statica
NAPOLI	VIA TASSO TORQUATO SINISTRA CIV...	◆	POSTER	Statica
NAPOLI	VIA PIGNA CIV. 76	◆	POSTER	Statica
NAPOLI	VIA PIGNA CIV. 76	◆	POSTER	Statica
NAPOLI	VIA PIGNA CIV. 57	◆	POSTER	Statica
NAPOLI	VIA PIGNA CIV. 57	◆	POSTER	Statica
NAPOLI	VIA PIGNA CIV. 57	◆	POSTER	Statica

Impresa	Impianti Totali	Statica	Metropolitane	Aeroporti	Autostrade
IGP SPA	49	49	0	0	0
IPAS SPA	53	53	0	0	0
IGPDECAUX SPA	294	294	0	0	0
URBAN VISION	1	1	0	0	0

Il territorio di Audioutdoor: Il Sistema informativo

audioutdoor

03

Comune	Indirizzo	Disegna Cono
A26 GE.VOLTRI-GR...	Experiential FSU AGOGNA EST1	▶
A26 GE.VOLTRI-GR...	Indoor Go Tv AGOGNA EST1	▶
A26 GE.VOLTRI-GR...	Stand Out AGOGNA EST1	▶
A26 GE.VOLTRI-GR...	Stand Out AGOGNA EST2	▶
A26 GE.VOLTRI-GR...	Experiential FSU AGOGNA OVEST1	▶
A26 GE.VOLTRI-GR...	Indoor Go Tv AGOGNA OVEST1	▶
A26 GE.VOLTRI-GR...	Stand Out AGOGNA OVEST1	▶

LEGENDA

Impresa	Impianti Totali	Statica	Metropolitane
URBAN VISION	332	0	0

Il territorio di Audioutdoor: Il Sistema informativo

audioutdoor

03

Table Section: CARATTERISTICHE IMPIANTO

Drag a column header here to group by that column

Ambiente	Tipo Impianto	Formato	Comune	Indirizzo
Autostrade	STANDARDI FSU	100x140	A 10 GENOVA-SAVONA-VENTIMIGLIA	Experiential FSU AURELIA SUD 1
Autostrade	DIGITAL INFO SCREEN	121x68	A 10 GENOVA-SAVONA-VENTIMIGLIA	Indoor Go Tv AURELIA SUD 1
Autostrade	DIGITAL INFO SCREEN	121x68	A 10 GENOVA-SAVONA-VENTIMIGLIA	Indoor Go Tv AURELIA SUD 2
Autostrade	STAND OUT	400x300	A 10 GENOVA-SAVONA-VENTIMIGLIA	Stand Out AURELIA SUD 1
Autostrade	STAND OUT	400x300	A 10 GENOVA-SAVONA-VENTIMIGLIA	Stand Out AURELIA SUD 2
Autostrade	STAND OUT	400x300	A 10 GENOVA-SAVONA-VENTIMIGLIA	Stand Out AURELIA SUD 3
Autostrade	STANDARDI FSU	100x140	A 10 GENOVA-SAVONA-VENTIMIGLIA	Experiential FSU PIANI D'INVREA NORD 1
Autostrade	DIGITAL INFO SCREEN	121x68	A 10 GENOVA-SAVONA-VENTIMIGLIA	Indoor Go Tv PIANI D'INVREA NORD 1
Autostrade	DIGITAL INFO SCREEN	121x68	A 10 GENOVA-SAVONA-VENTIMIGLIA	Indoor Go Tv PIANI D'INVREA NORD 2
Autostrade	STANDARDI FSU	100x140	A 10 GENOVA-SAVONA-VENTIMIGLIA	Experiential FSU PIANI D'INVREA SUD 1
Autostrade	STANDARDI FSU	100x140	A 10 GENOVA-SAVONA-VENTIMIGLIA	Experiential FSU PIANI D'INVREA SUD 2
Autostrade	DIGITAL INFO SCREEN	121x68	A 10 GENOVA-SAVONA-VENTIMIGLIA	Indoor Go Tv PIANI D'INVREA SUD 1
Autostrade	DIGITAL INFO SCREEN	121x68	A 10 GENOVA-SAVONA-VENTIMIGLIA	Indoor Go Tv PIANI D'INVREA SUD 2
Autostrade	STANDARDI FSU	100x140	A 10 GENOVA-SAVONA-VENTIMIGLIA	Experiential FSU SAN CRISTOFORO NORD 1

Ambiente = Autostrade And Comune = A 10 GENOVA-SAVONA-VENTIMIGLIA Edit Filter

Map Section: POSIZIONE IMPIANTO

CARATTERISTICHE IMPIANTO ASPL.000000095 (10034911)

The map shows the location of the advertising spots in the Savona area. A pop-up window provides details for a specific spot:

- Impianto : ASPL.000000095 (10034911)
- URBAN VISION
- Indoor Go Tv AURELIA SUD1
- A 10 GENOVA-SAVONA-VENTIMIGLIA
- DIGITAL INFO SCREEN - 121x68
- Lat: 44,287082 - Lon: 8,4407706

Il territorio di Audioutdoor: Il Sistema informativo

audioutdoor

03

Stima Investimenti

Pubblicitari OOH - Nielsen

Il territorio di Audioutdoor:

Stima investimenti pubblicitari OOH

audioutdoor

Stima investimenti pubblicitari Out Of Home

audioutdoor

Gennaio - Novembre 2023

€ 245.816

OUT OF HOME

4,9%

QUOTA DEL MEZZO
SUL TOTALE MERCATO

▲ +11,4

RISPETTO
AL 2022

€ 5.041.408

TOTALE
MERCATO

▲ +2,3

RISPETTO
AL 2022

DI CUI DIGITALE (DOOH)

€ 81.592

33,2%

▲ +17,0

RISPETTO
AL 2022

Fonte: Nielsen
(Outdoor + Transit)
Valori espressi in migliaia